

Coupe

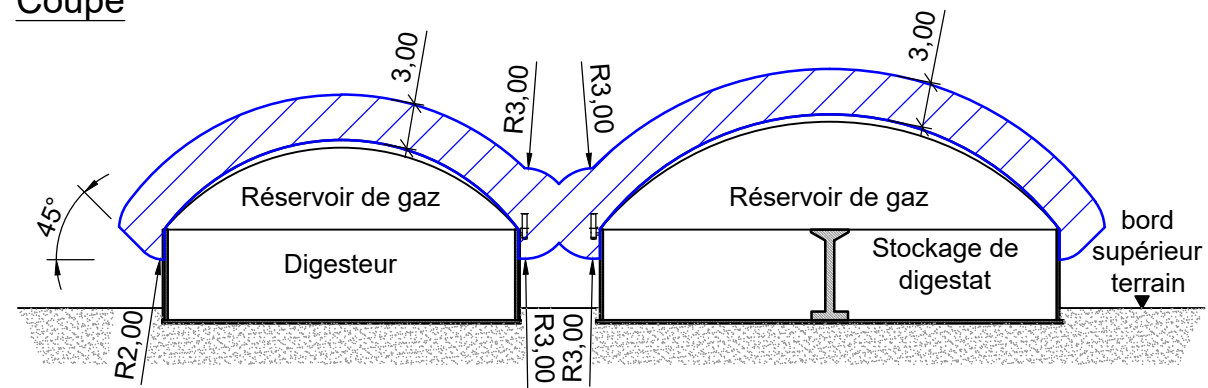

Vue du dessus

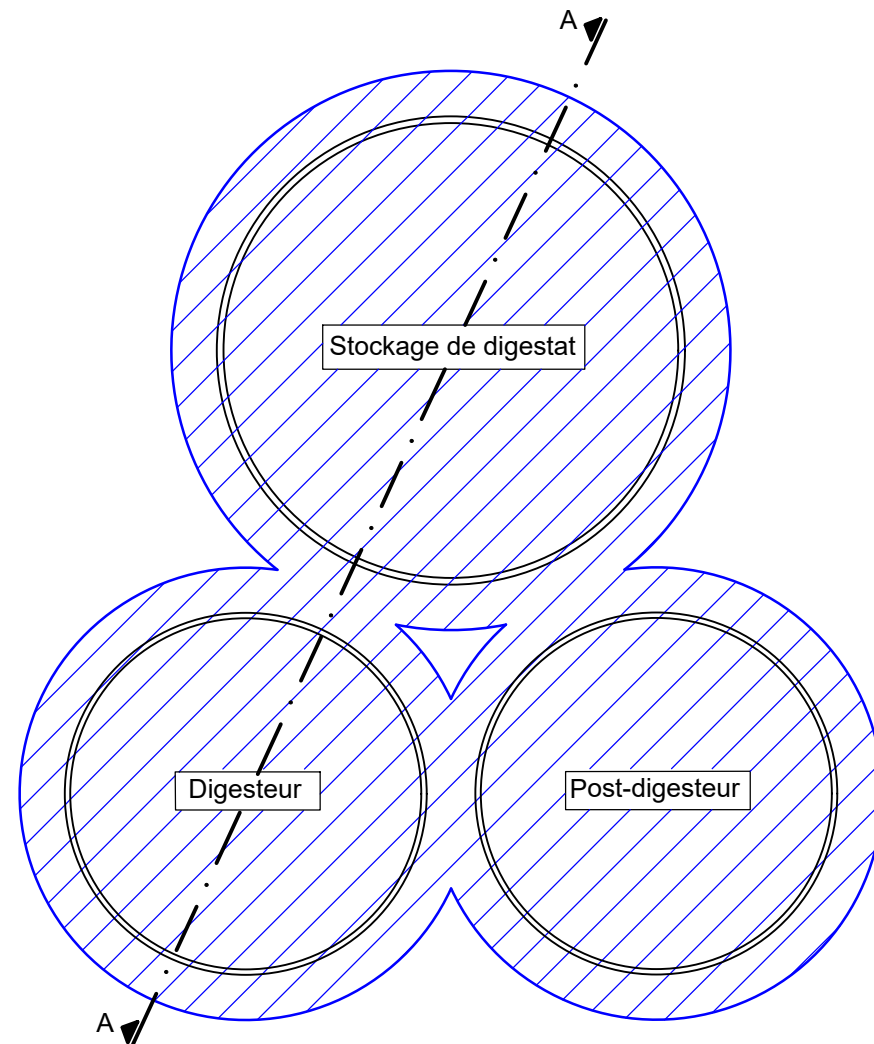

Légende

 Zone ATEX 2

Révision	Date	Vérif.	Modifications
0.1	03.02.2021	Fada	Dächer angepasst
0.0	14.09.2020	Fada	Erstellung Exschutzonenplan

Plan d'exécution		
		
<small>Ce plan est la propriété de la société Hitachi Zosen Inova BioMethan GmbH. Il ne peut être reproduit, communiqué ou utilisé sans son autorisation.</small>		
Maître d'Ouvrage	Date	Signature
Maître d'Ouvre	Date	Signature
Maître d'Ouvrage	Site	
DTP METHA SAS 5 route de Nanteuil F-60300 Borest	Lieu-dit "Le Génétray" / RD n° 134 Section Y n° 28p-29-30-31-32-33-34 F-60300 Mont-l'Évêque	
Nr. Projet P130000098	Plan Plan des zones ATEX méthanisation	Dessin Feuille 1/1
Échelle 1:500	Projet Unité de méthanisation de Mont-l'Évêque	

Vue A

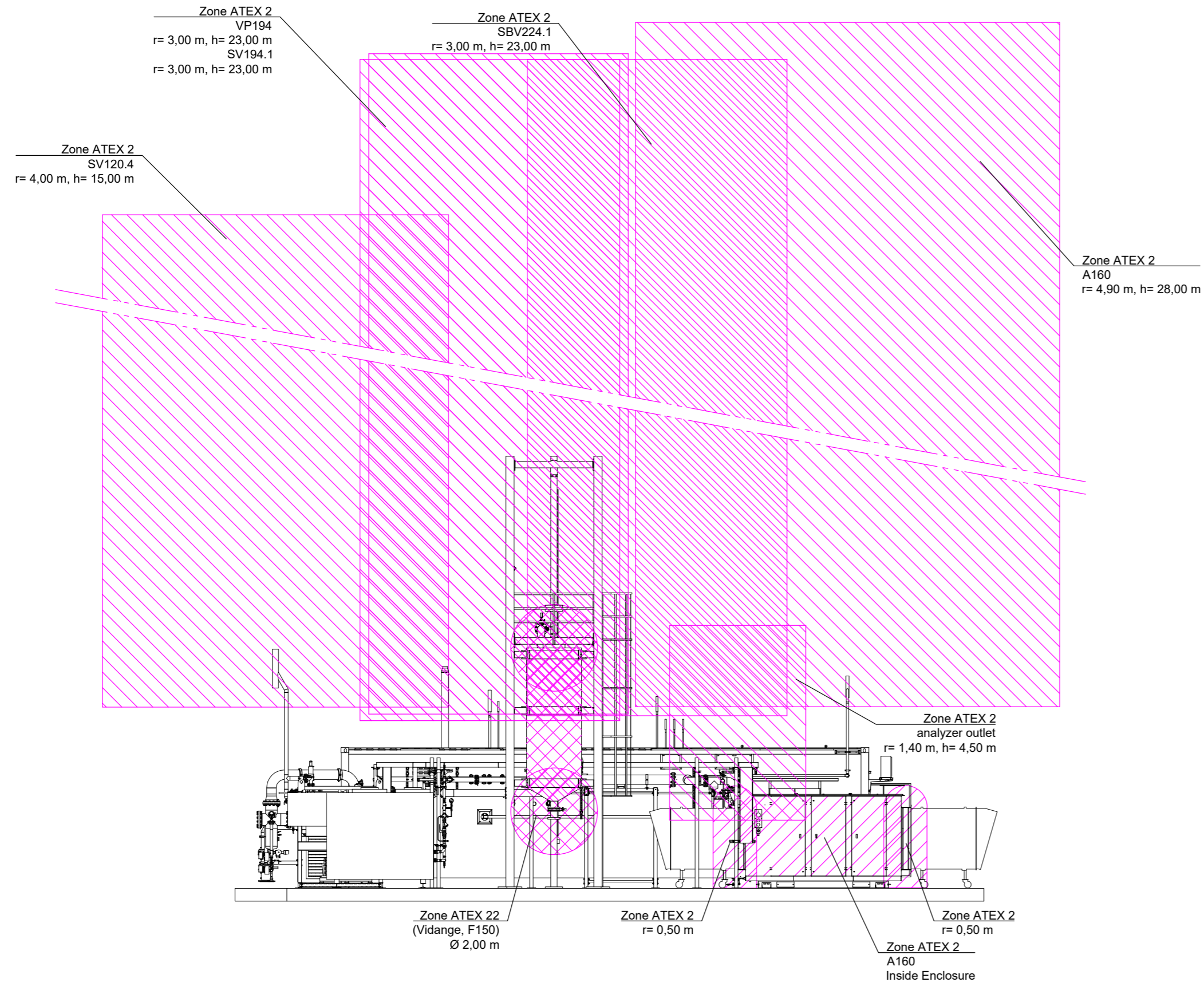

Vue B

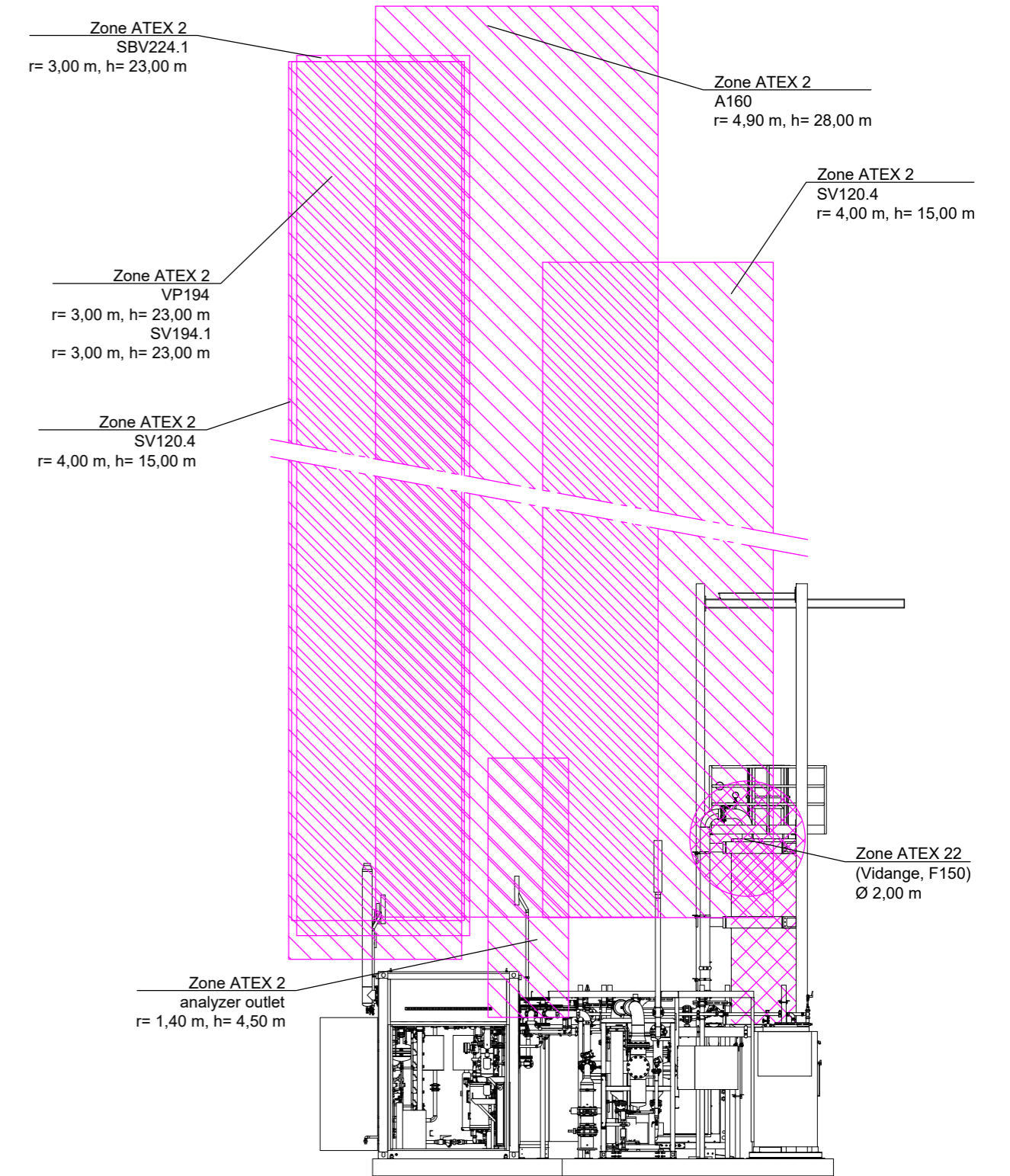

Vue de dessus

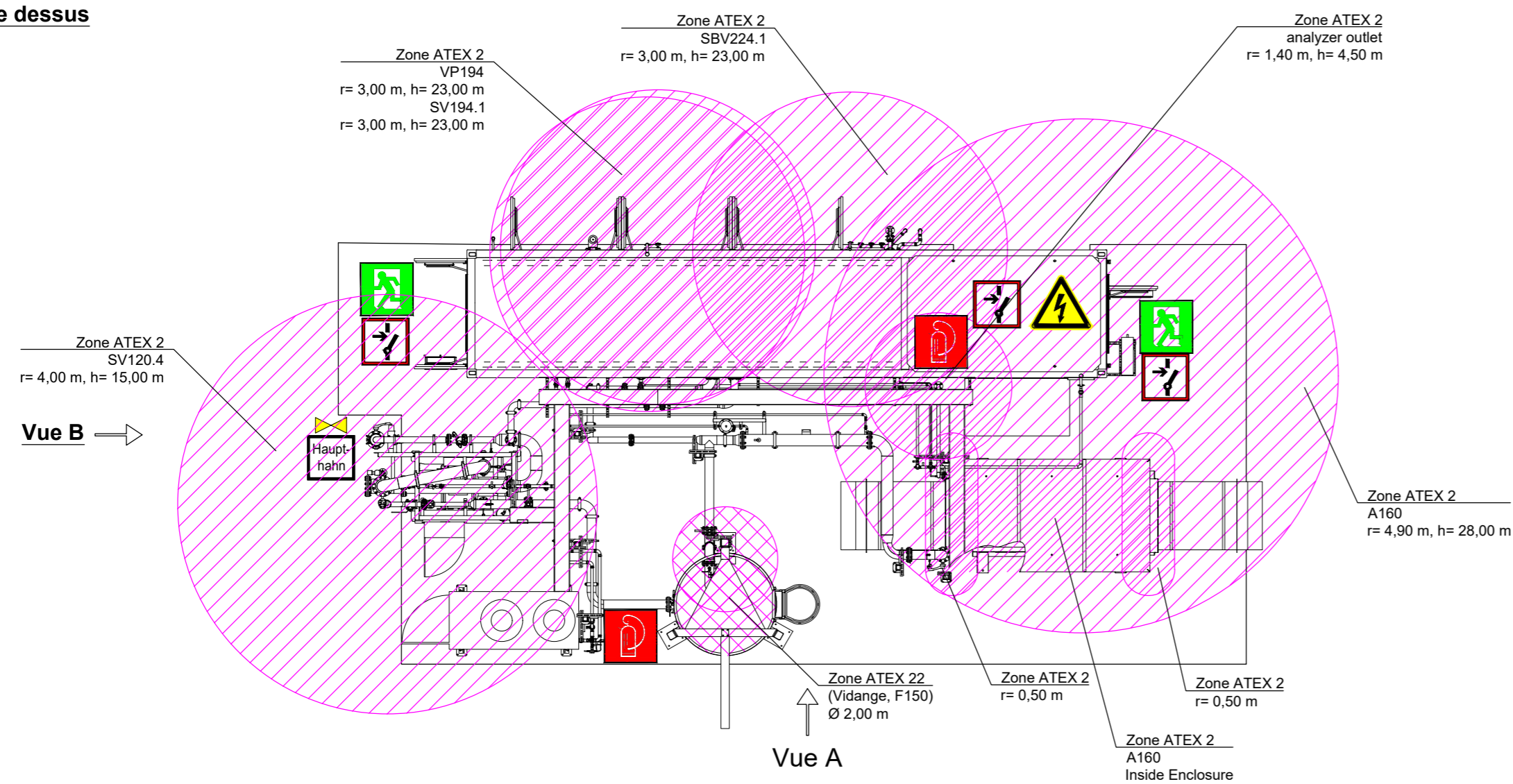

Légende

-  Zone ATEX 2
-  Zone ATEX 22
-  Extincteur
-  Issue de secours
-  Arrêt d'urgence
-  Risque électrique
-  Vanne principale gaz
-  Vanne d'isolement gaz

La représentation de l'UEB peut différer de la réalité.
Le caisson d'isolation sonore est facultatif.

0.0	14.09.2020	Fada	Erstellung Zeichnung
Révision	Date	Vérif.	Modifications
Modifications			
Plan d'exécution			
Hitachi Zosen INOVA			
HZI BioMethan GmbH, Ludwig-Elisbett- Straße 1, 27404 Zeven Tel.: +49 (0)42 81 / 98 76 0 - Fax: +49 (0)42 81 / 98 76 100			
Maître d'Ouvrage		Site	
DTP METHA SAS 5 route de Nanteuil F-60300 Borest		Lieu-dit "Le Génértray" / RD n° 134 Section Y n° 28p-29-30-31-32-33-34 F-60300 Mont-l'Évêque	
Nr. Projet	Plan	Dessin	
P130000098	Plan des zones ATEX épuration	-	
Format	A2	Feuille	
		1/1	
Échelle	Projet	Unité d'épuration de biogaz de Mont-l'Évêque	
1:100			